

PROJEKT BUDOWLANY

Zamierzenie budowlane:	Budowa strefy odpoczynkowej "Banica i Wirchne" - montaż ławostołu „Wirchne” na działce nr 460/1 obr. 5 Małastów oraz montaż ławostołu „Banica” i przepustu betonowego na działce nr 28, 102 obr. 4 Krzywa w gminie Sękowa „PRZYGOTOWANIE DOKUMENTACJI DLA PROJEKTU ZAGOSPODAROWANIA OTOCZENIA ZBIORNIKA KLIMKÓWKA – INWESTYCJE W CENTRA REKREACYJNE”
Kategorie obiektów budowlanych:	Kategoria VIII – inne budowle
Adres inwestycji:	dz. ewid. nr 460/1, obr. 5 Małastów dz. ewid. nr 28, 102 obr. 4 Krzywa Gmina Sękowa, powiat Gorlicki, woj. Małopolskie
Inwestor:	Gmina Sękowa Sękowa 252, 38-307 Sękowa

EGZEMPLARZ

	Tytuł, imię, nazwisko	Branża	Nr uprawnień	Pieczałka, podpis
Projektant Autor	dr inż. arch. Marcin Furtak	Architektura	MPOIA 041/2008	
Sprawdził	mgr inż. arch. Agnieszka Sowińska		MPOIA 088/2011	
Opracował	mgr inż. arch. kraj. Maria Gołębiowska		-	



Kraków, wrzesień 2015



**PRACOWNIA
PROJEKTOWA F11**

SPIS ZAWARTOŚCI PROJEKTU BUDOWLANEGO:

TOM I	PROJEKT ZAGOSPODAROWANIA TERENU (wg spisu treści) CZĘŚĆ OPISOWA I RYSUNKOWA ZAŁĄCZNIKI (wg spisu załączników)
TOM II	PROJEKT ARCHITEKTONICZNO-BUDOWLANY (wg spisu treści) CZĘŚĆ OPISOWA

Kraków, wrzesień 2015



Zamierzenie budowlane:

Budowa strefy odpoczynkowej "Banica i Wirchne" - montaż ławostolu „Wirchne” na działce nr 42 obr. 5 Małastów oraz montaż ławostolu „Banica” i przepustu betonowego na działce nr 28, 102 obr. 4 krzywa w gminie sękowa w ramach zadania pn.: „PRZYGOTOWANIE DOKUMENTACJI DLA PROJEKTU ZAGOSPODAROWANIA OTOCZENIA ZBIORNIKA KLIMKÓWKA – INWESTYCJE W CENTRA REKREACYJNE” 460/1

Temat opracowania:

PROJEKT ZAGOSPODAROWANIA TERENU

Adres obiektu:

działka nr ew. 460/1 obr. 5 Małastów
działka nr ew. 28, 102 obr. 4 Krzywa
woj. małopolskie, powiat gorlicki, gmina Sękowa

Inwestor:

Gmina Sękowa
Sękowa 252, 38-307 Sękowa

Projekt:

Pracownia Projektowa F-11
ul. Olszańska 7A
31 - 513 Kraków
tel. (12) 411 - 31 - 02

I. PROJEKTU ZAGOSPODAROWANIA TERENU – OPIS TECHNICZNY

I.A. PODSTAWA OPRACOWANIA I PRZEDMIOT INWESTYCJI.

I.A.1. Podstawa opracowania.

- Umowa z Inwestorem,
- Mapa sytuacyjno – wysokościowa do celów projektowych w skali 1:500
- Kopia mapy zasadniczej
- „Program funkcjonalno – użytkowy dla zadania pn.:Przygotowanie dokumentacji dla projektu zagospodarowania otoczenia zbiornika Klimkówka – inwestycje w centra rekreacyjne”
- Uzgodnienia oraz zatwierdzony przez Inwestora projekt koncepcji architektonicznej dot. rozwiązań funkcjonalno - przestrzennych i budowlanych;
- Obowiązujące normy i przepisy prawne;

I.A.2. Zamawiający.

Gmina Sękowa
Sękowa 252, 38-307 Sękowa

I.A.3 Lokalizacja:

Obiekty objęte opracowanie zlokalizowane są na:

- działka nr ew. 460/1, obr. 5 Małastów - przystanek „Wirchne”
- działka nr ew. 28, 102, obr. 4 Krzywa - przystanek „Banica” i przepust betonowy woj. małopolskie, powiat gorlicki, gmina Sękowa

I.A.4 Przedmiot inwestycji oraz granice terenu inwestycji:

Przedmiotem inwestycji jest zagospodarowanie otoczenia zbiornika Klimkówka: budowa strefy odpoczynkowej "Banica i Wirchne" - montaż ławostołu „Wirchne” na działce nr ^{460/1}42 obr. 5 Małastów oraz montaż ławostołu „Banica” i przepustu betonowego na działce nr 28, 102 obr. 4 Krzywa w gminie Sękowa.

Układ komunikacyjny:

- istniejąca droga oraz ścieżki turystyczne

Zieleń:

- powierzchnie trawiaste

Budowle trwale związane z gruntem:

- 2 szt. ławostołów
- przepust betonowy w rowie

Mała architektura:

- nie dotyczy

SPIS ZAWARTOŚCI PROJEKTU:	
I. PROJEKT ZAGOSPODAROWANIA TERENU – OPIS TECHNICZNY	
I.A PODSTAWA OPRACOWANIA I PRZEDMIOT INWESTYCJI.	
I.A.1. Podstawa opracowania.	
I.A.2. Zamawiający.	
I.A.3. Lokalizacja.	
I.A.4. Przedmiot inwestycji oraz granice terenu inwestycji.	
I.B STAN ISTNIEJĄCY ZAGOSPODAROWANIA TERENU.	
I.B.1. Stan prawny nieruchomości.	
I.B.2. Położenie i charakter terenu.	
I.B.3. Obecne zainwestowanie.	
I.B.4. Układ komunikacyjny.	
I.B.5. Zieleń.	
I.C PROJEKTOWANE ZAGOSPODAROWANIE TERENU	
I.C.1. Uwarunkowania wynikające z zapisów MPZP	
I.C.2. Założenia projektowe zagospodarowania terenu.	
I.C.3. Układ komunikacyjny.	
I.C.5. Budowle i obiekty małej architektury.	
I.C.6. Ukształtowanie terenu i zieleni.	
I.D INFORMACJE UZUPEŁNIAJĄCE DOTYCZĄCE TERENU I LOKALIZACJI INWESTYCJI.	
I.D.1 Rejestr zabytków – informacje dotyczące ochrony konserwatorskiej działki.	
I.D.2 Kategoria geotechniczna obiektu budowlanego.	
I.E.3 Informacje dotyczące wpływu eksploatacji górniczej.	
I.D.4 Zagospodarowanie mas ziemi.	
I.D.6 Strefa oddziaływania inwestycji.	
I.D.7 Informacje w odniesieniu do Miejscowego Planu Zagospodarowania Przestrzennego.	
I.D.8 Informacje o przewidywanym zagrożeniu dla środowiska oraz higieny i zdrowia ludzi.	
I.D.9 Informacje dotyczące programu „Natura 2000”.	
I.D.10 Ochrona interesów osób trzecich.	
I.D.11 Dostępność dla osób niepełnosprawnych.	
I.D.12 Ochrona przeciwpożarowa.	
I.E INNE KONIECZNE DANE WYNIKAJĄCE ZE SPECYFIKI, CHARAKTERU I STOPNIA SKOMPLIKOWANIA OBIEKTU BUDOWLANEGO ORAZ ROBÓT BUDOWLANYCH.	
I.GW YKAZ NORM I AKTÓW PRAWNYCH	
II PROJEKT ARCHITEKTONICZNO – BUDOWLANY	
II.A OPIS TECHNICZNY – CZĘŚĆ ARCHITEKTONICZNO – BUDOWLANA	
II.A.1 PRZEZNACZENIE ORAZ PARAMETRY TECHNICZNE	
II.A.2 FORMA ARCHITEKTONICZNA	
II.A.2.1 Forma architektoniczna	
II.A.3 CHARAKTERYSTYKA KONSTRUKCJI URZĄDZEŃ TURYSTYCZNYCH	
II.A.3.1 Układ konstrukcyjny	

II.A.3.2	Kategoria geotechniczna	
II.A.3.3	Sposób posadowienia	

SPIS ZAŁĄCZNIKÓW		
I.p.	Nazwa	str
1	Kopie uprawnień zawodowych projektantów	
2	Kopie zaświadczeń projektantów o przynależności do Izby	

I.B STAN ISTNIEJĄCY ZAGOSPODAROWANIA TERENU.

I.B.1 Stan prawny nieruchomości.

Teren znajduje się w posiadaniu Skarbu Państwa w Zarządzie Nadleśnictwa Gorlice. Teren udostępniony Gminie Sękowa na podstawie umowy dzierżawy.

I.B.2 Położenie i charakter terenu.

Teren przedmiotowej inwestycji znajduje się w powiecie gorlickim, gminie Sękowa.

I.B.3 Obecne zainwestowanie.

⁴⁶⁰¹¹
Działka nr 42 obr. 5 Małastów obecnie jest nie zainwestowana, porośnięta roślinnością wysoką.
Działka nr 28 obr. 4 Krzywa obecnie jest nie zainwestowana, porośnięta roślinnością niską.

I.B.4 Układ komunikacyjny.

Komunikacja odbywa się za pomocą istniejących dróg i ścieżek.

I.B.5 Zieleń.

Na terenie inwestycji występuje zieleń w postaci niskiej roślinności trawiastej oraz drzew.

I.C. PROJEKTOWANE ZAGOSPODAROWANIE TERENU

I.C.1 Uwarunkowania MPZP

UCHWAŁA NR XVIII/112/2004 RADY GMINY SĘKOWA z dnia 26 listopad 2004 r.

5) Lasy ochronne oznaczone są na rysunku planu symbolem „LS1”. Lasy te zostały uznane za ochronne na mocy Zarządzenia Nr 145 Ministra Ochrony Środowiska, Zasobów Naturalnych i Leśnictwa oraz Rozporządzenia tegoż Ministra z dnia 25.08.1992 r. w sprawie szczegółowych zasad i trybu uznawania lasów za ochronne oraz szczegółowych zasad prowadzenia w nich gospodarki leśnej (Dz. U. Nr 67 poz. 337). Na terenie Gminy Sękowa powierzchnia lasów ochronnych wynosi 11 139,54 ha. Zmiana zasięgu lasów ochronnych oraz zmiany pomiędzy poszczególnymi kategoriami ochronności wymienionymi w ust. 9 pkt 1 – 4, nie stanowią naruszenia ustaleń planu.”

10. W celu ochrony innych gruntów leśnych w zrozumieniu planu, ustala się, co następuje:

1) Inne grunty leśne obejmują:

a) w Lasach Państwowych – drogi leśne nie będące drogami publicznymi, linie podziału przestrzennego lasu, grunty wykorzystywane pod parkingi leśne i urządzenia turystyczne, grunty związane z gospodarką leśną jak: budynki i budowle, urządzenia melioracji wodnych i wody, szkółki leśne, miejsca składowania drewna, tereny pod liniami energetycznymi. Tej kategorii gruntów leśnych nie wyodrębnia się w granicach terenów „LS1”.

§ 10.

ust. 9 W celu ochrony lasów nie wymienionych w ust. 7 i ust. stanowiących Lasy Skarbu Państwa (zwane dalej „lasami państwowymi”) – ustala się, co następuje:

1) Lasy Państwowe są w całości lasami ochronnymi, jako:

lasz wodochronne, chroniące zasoby wód powierzchniowych i podziemnych, regulujące stosunki hydrologiczne w zlewniach oraz na obszarach wododziałowych,
lasz stanowiące ostoję zwierzyny,

§ 19

LS1 – Tereny leśne własności Skarbu Państwa. Lasy ochronne. Ustalenia jak w § 10 ust. 9.

I.C.2 Założenia projektowe zagospodarowania terenu.

Inwestycja obejmuje montaż urządzeń turystycznych w postaci dwóch ławostołów oraz przepustu betonowego. Dokładną lokalizację przedstawiono na opracowaniu graficznym projektu zagospodarowania terenu.

I.C.3 Układ komunikacyjny.

Komunikacja będzie odbywać się za pomocą istniejących dróg i ścieżek.

I.C.5 Budowle i obiekty małej architektury.

Na terenie inwestycji zlokalizowano urządzenia turystyczne w postaci dwóch ławostołów oraz przepustu betonowy umożliwiający przeprowadzenie ścieżki przez istniejący rów.

I.C.6 Ukształtowanie terenu i zieleni.

W ramach planowanej inwestycji przewiduje się zachowanie istniejącej powierzchni biologicznie czynnej.

I.D INFORMACJE UZUPEŁNIAJĄCE DOTYCZĄCE TERENU I LOKALIZACJI INWESTYCJI.

I.D.1 Rejestr zabytków – informacje dotyczące ochrony konserwatorskiej działki.

Teren inwestycji nie jest objęty ochroną konserwatorską, nie znajduje się w granicach historycznego układu urbanistycznego.

I.D.2 Kategoria geotechniczna obiektu budowlanego.

Przedmiotową inwestycję zaliczono do I kategorii geotechnicznej.

I.D.3 Informacje dotyczące wpływu eksploatacji górniczej.

Teren inwestycji nie znajduje się w granicach terenu eksploatacji górniczej, nie jest objęty obszarem szkód górniczych.

I.D.4 Zagospodarowanie mas ziemi.

Nadwyżki mas ziemnych zostaną zagospodarowane na obszarze działki bądź wywiezione. Istniejąca warstwa roślinna w miarę możliwości zostanie zabezpieczona i wykorzystana na terenie inwestycji.

I.D.6 Strefa oddziaływania inwestycji.

Strefa oddziaływania inwestycji zawarta jest w liniach rozgraniczających teren inwestycji.

I.D.7 Informacje w odniesieniu do Miejscowego Planu Zagospodarowania Przestrzennego.

Na terenie przedmiotowej inwestycji obowiązuje Miejscowy Plan Zagospodarowania Przestrzennego.

I.D.8 Informacje o przewidywanym zagrożeniu dla środowiska oraz higieny i zdrowia ludzi.

Przedmiotowa inwestycja nie kwalifikuje się do przedsięwzięć mogących oddziaływać na środowisko, o których mowa w art. 51 ust. 1 pkt 1 i 2 ustawy z dnia 27.04.2001 r. Prawo ochrony środowiska (tj. Dz. U. Nr 129 poz. 902 z 2006 r.) oraz z Rozporządzeniu Rady Ministrów w sprawie określenia rodzajów oraz szczegółowych kryteriów związanych z kwalifikowaniem przedsięwzięć do sporządzenia raportu o oddziaływaniu na środowisko (Dz. U. Nr 257, z dnia 9.11.2004 r. Poz. 2573), w ramach przedmiotowej inwestycji nie jest wymagany raport o oddziaływaniu na środowisko oraz nie jest wymagane przeprowadzenie procedury oceny oddziaływania inwestycji na środowisko.

I.E.9 Informacje dotyczące obszaru „Natura 2000”.

Teren przedmiotowej inwestycji znajduje się w obszarze objętym programem „Natura 2000”.

1. Natura 2000, specjalny obszar ochrony siedlisk (Dyrektywa Siedliskowa).
2. Południowomałopolski Obszar Chronionego Krajobrazu.
3. Obszar specjalnej ochrony Beskid Niski. PLB180002

I.D.10 Ochrona interesów osób trzecich.

Projektowana inwestycja nie narusza interesu prawnego osób trzecich, ani nie powoduje pogorszenia warunków użytkowania sąsiednich nieruchomości.

I.E. INNE KONIECZNE DANE WYNIKAJĄCE ZE SPECYFIKI, CHARAKTERU I STOPNIA SKOMPLIKOWANIA OBIEKTU BUDOWLANEGO ORAZ ROBÓT BUDOWLANYCH.

Projekt zagospodarowania terenu nie wymaga sprawdzenia ani uzgodnienia z rzeczoznawcami od zabezpieczeń przeciwpożarowych, BHP i warunków higieniczno – zdrowotnych.

I.F. WYKAZ NORM I AKTÓW PAWNYCH

- Dziennik Ustaw z 2002 r., nr 75, poz 690 (z późn. zm.) – Rozporządzenie Ministra Infrastruktury w sprawie warunków technicznych, jakim powinny odpowiadać budynki i ich usytuowanie;
- Dziennik Ustaw z 2010 r., nr 109, poz. 719 - Rozporządzenie Ministra Spraw Wewnętrznych i Administracji w sprawie ochrony przeciwpożarowej budynków, innych obiektów budowlanych i terenów;
- Dziennik Ustaw z 2003 r., nr 121, poz. 1139 - Rozporządzenie Ministra Spraw Wewnętrznych i Administracji w sprawie przeciwpożarowego zaopatrzenia w wodę oraz dróg pożarowych;
- Dziennik Ustaw z 1994 r., nr 89, poz. 414, Ustawa z dnia 7 lipca 1994 r. (z późn. zm.) Prawo budowlane;
- Dziennik Ustaw z 2003 r., nr 80, poz. 563 – Rozporządzenie Ministra Spraw Wewnętrznych i Administracji w sprawie ochrony przeciwpożarowej budynków, innych obiektów budowlanych i terenów;

- Dziennik Ustaw z 2003 r., nr 80, poz. 717 O planowaniu i zagospodarowaniu przestrzennym;
- Dziennik Ustaw z 1999 r., nr 43, poz. 430 – Rozporządzenie Ministra Transportu i Gospodarki Morskiej w sprawie warunków technicznych jakim powinny odpowiadać drogi publiczne i ich usytuowanie;
- Dziennik Ustaw 1985 nr 14 poz. 60 art. 43 ust. 1 ustawy o drogach publicznych z dnia 21.04.1985r
- PN – ISO 9836:1997 – Właściwości użytkowe w budownictwie. Określanie i obliczanie wskaźników powierzchniowych i kubaturowych.

Opracował:
dr inż. arch. Marcin Furtak

Zamierzenie budowlane:

„ZAGOSPODAROWANIE OTOCZENIA ZBIORNIKA KLIMKÓWKA: BUDOWA STREFY ODPOCZYNKOWEJ "BANICA I WIRCHNE" - MONTAŻ ŁAWOSTOŁU „WIRCHNE” NA DZIAŁCE NR 42 OBR. 5 MAŁASTÓW ORAZ MONTAŻ ŁAWOSTOŁU „BANICA” I PRZEPUSTU BETONOWEGO NA DZIAŁCE NR 28, 102 OBR. 4 KRZYWA W GMINIE SĘKOWA.

Temat opracowania:

PROJEKT ARCHITEKTONICZNO – BUDOWLANO / WYKONAWCZY

Adres obiektu: 460/1
działka nr ew. 42, obr. 5 Małastów
działka nr ew. 28, 102 obr. 4 Krzywa
woj. małopolskie, powiat gorlicki, gmina Sękowa

Inwestor:
Gmina Sękowa
Sękowa 252, 38-307 Sękowa

Projekt:
Pracownia Projektowa F-11
ul. Olszańska 7A
31 - 513 Kraków
tel. (12) 411 - 31 - 02

II.A OPIS TECHNICZNY – CZĘŚĆ ARCHITEKTONICZNO – BUDOWLANA

II.A.1 Przeznaczenie oraz parametry techniczne.

Planowanym przedsięwzięciem jest zagospodarowanie otoczenia zbiornika Klimkówka: budowa strefy odpoczynkowej "Banica i Wirchne" - montaż ławostołu „Wirchne” na działce nr 42 obr. 5 Małastów oraz montaż ławostołu „Banica” i przepustu betonowego na działce nr 28, 102 obr. 4 Krzywa w gminie Sękowa. 460/1

II.A.2 Forma architektoniczna.

II.A.2.1 Forma architektoniczna.

Projektowane urządzenia turystyczne w postaci ławostołów o wymiarach 3,00x2,60 m wykonane w konstrukcji drewnianej z impregnowanego drewna sosnowego. Dach dwuspadowy o

kącie nachylenia 45°, pokryty blachodachówką gontopodobną z posypką bitumiczną. Wysokość 3,55 m.

Przepust betonowy, systemowy wykonany z rury betonowej o średnicy ponad 60 cm, ułożony równo z dnem rowu. Pod rurę należy wykonać warstwę 20-40 cm żwiru lub piasku.

II.A.3 Charakterystyka konstrukcji urządzenia turystycznego.

II.A.3.1 Układ konstrukcyjny

Konstrukcja drewniana z impregnowanego drewna sosnowego, pokryta blachodachówką gontopodobną z posypką bitumiczną.

II.A.3.2 Kategoria geotechniczna.

Przedmiotową inwestycję zaliczono do I kategorii geotechnicznej zgodnie z Rozporządzeniem Ministra Transportu, Budownictwa i Gospodarki Morskiej z dnia 25 kwietnia 2012r w sprawie ustalenia geotechnicznych warunków posadowienia obiektów budowlanych (Dz. U. Poz. 463).

II.A.3.3 Sposób posadowienia.

Fundament ławostolów stanowią stopy betonowe posadowione na poziomie ok. 1,2 m poniżej poziomu terenu.



Opracował:
dr inż. arch. Marcin Furtak



ZAŁĄCZNIKI FORMALNE

OŚWIADCZENIE PROJEKTANTA

KRAKÓW, LISTOPAD 2015 r.

Na podstawie art. 20 ust. 4 Ustawy Prawo Budowlane z dnia 11.07.2003 r. z późniejszymi zmianami ustawa z dn. 16.04.2004 r. o zmianie Ustawy Prawo Budowlane, oświadczamy, że projekt budowlano / wykonawczy: Park Rekreacji Rodzinnej na Magurze Małastowskiej " : Budowa strefy odpoczynkowej "Banica i Wirchne" - montaż ławostołu „Wirchne” na działce nr 460/1 obr. 5 Małastów oraz montaż ławostołu „Banica” i przepustu betonowego na działce nr 28, 102 obr. 4 Krzywa w gminie Sękowa „PRZYGOTOWANIE DOKUMENTACJI DLA PROJEKTU ZAGOSPODAROWANIA OTOCZENIA ZBIORNIKA KLIMKÓWKA – INWESTYCJE W CENTRA REKREACYJNE” . został sporządzony zgodnie z obowiązującymi przepisami oraz zasadami wiedzy technicznej. Świadomi odpowiedzialności karnej za podanie w niniejszym oświadczeniu nieprawdy, zgodnie z art. 233 Kodeksu Karnego, potwierdzamy własnoręcznym podpisem prawdziwość złożonego oświadczenia.

ARCHITEKTURAProjektant:
dr inż. arch. Marcin Furtak

MPOIA/041/2008

Sprawdzający:
mgr inż. arch. Agnieszka Sowińska

MPOIA/088/2011





IZBA ARCHITEKTÓW
RZECZYPOSPOLITEJ POLSKIEJ

Małopolska Okręgowa Rada Izby Architektów RP

ZAŚWIADCZENIE - ORYGINAŁ
(wypis z listy architektów)

Małopolska Okręgowa Rada Izby Architektów RP zaświadcza, że:

DR INŻ. ARCH. MARCIN FURTAK

posiadający kwalifikacje zawodowe do pełnienia samodzielnych funkcji technicznych w budownictwie w specjalności architektonicznej i w zakresie posiadanych uprawnień nr **MPOIA/041/2008**, jest wpisany na listę członków Małopolskiej Okręgowej Izby Architektów RP pod numerem: **MP-1417**.

Członek czynny od: 20-08-2008 r.

Data i miejsce wygenerowania zaświadczenia: 10-02-2015 r. Kraków.

Zaświadczenie jest ważne do dnia: **30-06-2016 r.**

Podpisano elektronicznie w systemie informatycznym Izby Architektów RP przez:
Grzegorz Lechowicz, Sekretarz Okręgowej Rady Izby Architektów RP.

Nr weryfikacyjny zaświadczenia:

MP-1417-7E44-9556-7CFC-4F6B



**IZBA ARCHITEKTÓW
MAŁOPOLSKA OKRĘGOWA**

**MAŁOPOLSKA OKRĘGOWA IZBA ARCHITEKTÓW
OKRĘGOWA KOMISJA KWALIFIKACYJNA**

Sygnatura akt: OKK/Upb/48/08/MP

Kraków, dnia 15 lipca 2008 r.

DECYZJA nr MPOIA / 041 / 2008

Na podstawie art. 12 ust. 1 pkt 1 i ust. 2, art. 13 ust. 1 pkt 1 i art. 14 ust. 1 pkt 1 ustawy z dnia 7 lipca 1994 r. - Prawo budowlane (tekst jednolity: Dziennik Ustaw z 2006, nr 156, poz. 1118 dalsze zmiany Dz.U. z 2006, nr 170 poz. 1217, Dz.U. z 2007, nr 89, poz. 665, nr 88, poz. 587, nr 127, poz. 680, nr 247, poz. 1844, nr 191 poz. 1373), art. 11 i 24 ust. 1 pkt 2 ustawy z dnia 15 grudnia 2000 r. o samorządach zawodowych architektów, inżynierów budownictwa oraz urbanistów (Dz. U. z 2001 r. Nr 5, poz. 42, z 2002 r. Nr 23, poz. 221 i Nr 153, poz. 1271 i Nr 240, poz. 2052, z 2003 r. Nr 124, poz. 1152 i Nr 190, poz. 1864, z 2004 r. Nr 141, poz. 1492 oraz z 2005 r. Nr 150, poz. 1247), oraz art. 104 i 107 § 1 i 4 ustawy z dnia 14 czerwca 1960 r. - Kodeks postępowania administracyjnego (tekst jednolity: Dz. U. z 2000 r. Nr 98, poz. 1071; dalsze zmiany: Dz. U. z 2001 r. Nr 49, poz. 509, z 2002 r. Nr 113, poz. 584, Nr 153, poz. 1271, i Nr 169, poz. 1387, z 2003 r. Nr 130, poz. 1188, z 2004 r. Nr 162, poz. 1692 oraz z 2005 r. Nr 64, poz. 565 i Nr 78, poz. 682, nr 181, poz. 1524)

stwierdza się, że
Pan dr inż. arch. Marcin Furtak
urodzony dnia 10 października 1977 r., w Krakowie

posiada odpowiednie wykształcenie techniczne i praktykę zawodową
i nadaje się

UPRAWNIENIA BUDOWLANE

w specjalności architektonicznej do projektowania bez ograniczeń

Decyzja niniejsza jako uwzględniająca w całości żądanie strony nie wymaga uzasadnienia.
Od decyzji przysługuje Pani/Panu odwołanie do Krajowej Komisji Kwalifikacyjnej Izby Architektów. Odwołanie wnosi się za pośrednictwem organu, który wydał decyzję tj. Okręgowej Komisji Kwalifikacyjnej Małopolskiej Okręgowej Izby Architektów, w terminie 14 dni od dnia doręczenia decyzji.

dr inż. arch. Witold Gajewicz, Przewodniczący OKK

dr hab. inż. arch. prof. PK Władysław Celadyn, V-ce Przewodniczący OKK

mgr inż. arch. Witold Sidorc, V-ce Przewodniczący OKK

mgr inż. arch. Maria Kowalczyk, Sekretarz OKK

mgr inż. arch. Jerzy Głodkiewicz, członek OKK

mgr inż. arch. Dorota Krzyżanowska, Członek OKK

mgr inż. arch. Jan Skapski, Członek OKK

mgr inż. arch. Artur Trzepta, Członek OKK

mgr inż. arch. Jolanta Wąsik, Członek OKK

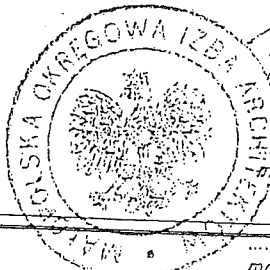

UZWMIA:

Pan Marcin Furtak, zam. 31-521 Kraków, ul. Grochowska 6B

Gdy decyzja stanie się ostateczna:

Słowny Inspektor Nadzoru Budowlanego - w celu wpisania do centralnego rejestru osób posiadających uprawnienia
budowlane,
Małopolska Okręgowa Rada Izby Architektów.

1/2



IZBA ARCHITEKTÓW
RZECZYPOSPOLITEJ POLSKIEJ

Małopolska Okręgowa Rada Izby Architektów RP

ZAŚWIADCZENIE - ORYGINAŁ (wypis z listy architektów)

Małopolska Okręgowa Rada Izby Architektów RP zaświadcza, że:

mgr inż. arch. AGNIESZKA TERESA SOWIŃSKA

posiadający kwalifikacje zawodowe do pełnienia samodzielnych funkcji technicznych w budownictwie w specjalności architektonicznej i w zakresie posiadanych uprawnień nr **MPOIA/088/2011**, jest wpisany na listę członków Małopolskiej Okręgowej Izby Architektów RP pod numerem: **MP-1817**.

Członek czynny od: 22-02-2012 r.

Data i miejsce wygenerowania zaświadczenia: 20-10-2015 r. Kraków.

Zaświadczenie jest ważne do dnia: **31-12-2015 r.**

Podpisano elektronicznie w systemie informatycznym Izby Architektów RP przez:
Grzegorz Lechowicz, Sekretarz Okręgowej Rady Izby Architektów RP.

Nr weryfikacyjny zaświadczenia:

MP-1817-D4D6-2C54-3CDY-8BA4



IZBA ARCHITEKTÓW
RZECZYPOSPOLITEJ POLSKIEJ

MAŁOPOLSKA OKRĘGOWA IZBA ARCHITEKTÓW
OKRĘGOWA KOMISJA KWALIFIKACYJNA

Sygnatura akt: OKK/Upb/145/11/MP

Kraków, dnia 29 grudnia 2011 r.

DECYZJA nr MPOIA / 088 / 2011

Na podstawie art. 12 ust. 1 pkt 1 i ust. 2, art. 13 ust. 1 pkt 1 i art. 14 ust. 1 pkt 1 ustawy z dnia 7 lipca 1994 r. - Prawo budowlane (tekst jednolity: Dz. U. z 2010 r. Nr 243, poz. 1623 z późn. zm.), art. 11 i 24 ust. 1 pkt 2 ustawy z dnia 15 grudnia 2000 r. o samorządach zawodowych architektów, inżynierów budownictwa oraz urbanistów (Dz. U. z 2001 r. Nr 5, poz. 42 z późn. zm.), § 7 ust. 6 pkt 1 rozporządzenia Ministra Transportu i Budownictwa z dnia 28 kwietnia 2006 r. w sprawie samodzielnych funkcji technicznych w budownictwie (Dz. U. z 2006 r. Nr 83, poz. 578 z późn. zm.) oraz art. 104 i 107 § 1 i 4 ustawy z dnia 14 czerwca 1960 r. - Kodeks postępowania administracyjnego (tekst jednolity: Dz. U. z 2000 r. Nr 98, poz. 1071 z późn. zm.)

stwierdza się, że

Pani mgr inż. arch. Agnieszka Teresa Sowińska
córka Jana, urodzona dnia 08 kwietnia 1981 r., w Bielsku-Białej

posiada odpowiednie wykształcenie techniczne i praktykę zawodową
i nadaje się

UPRAWNIENIA BUDOWLANE

w specjalności architektonicznej do projektowania bez ograniczeń

Decyzja niniejsza jako uwzględniająca w całości żądanie strony nie wymaga uzasadnienia.

Od decyzji przysługuje Pani odwołanie do Krajowej Komisji Kwalifikacyjnej Izby Architektów. Odwołanie wnosi się za pośrednictwem organu, który wydał decyzję tj. Okręgowej Komisji Kwalifikacyjnej Małopolskiej Okręgowej Izby Architektów, w terminie 14 dni od dnia doręczenia decyzji.

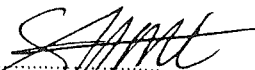

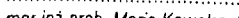
mgr inż. arch. Witold Szlorc, Przewodniczący OKK

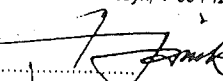

mgr inż. arch. Maria Kowalczyk, V-ce Przewodnicząca OKK

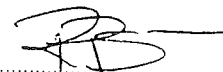

mgr inż. arch. Maria Janik, Sekretarz OKK

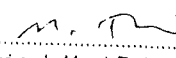

mgr inż. arch. Jerzy Głodkiewicz, Członek OKK

mgr inż. arch. Jan Skąpski, Członek OKK

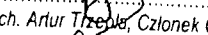
mgr inż. arch. Ryszard Piotr Szymański, Członek OKK

mgr inż. arch. Marek Tarko, Członek OKK

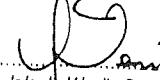
mgr inż. arch. Artur Tizel, Członek OKK

mgr inż. arch. Jolanta Węsik, Członek OKK

Otrzymują:

1. Pani Agnieszka Sowińska, zam. 43-300 Bielsko-Biała, ul. Matusiaka 9/84

Gdy decyzja stanie się ostateczna:

2. Główny Inspektor Nadzoru Budowlanego - w celu wpisania do centralnego rejestru osób posiadających uprawnienia budowlane,
3. Małopolska Okręgowa Rada Izby Architektów.
4. a/a

UL. SĘKOWA WOJ.

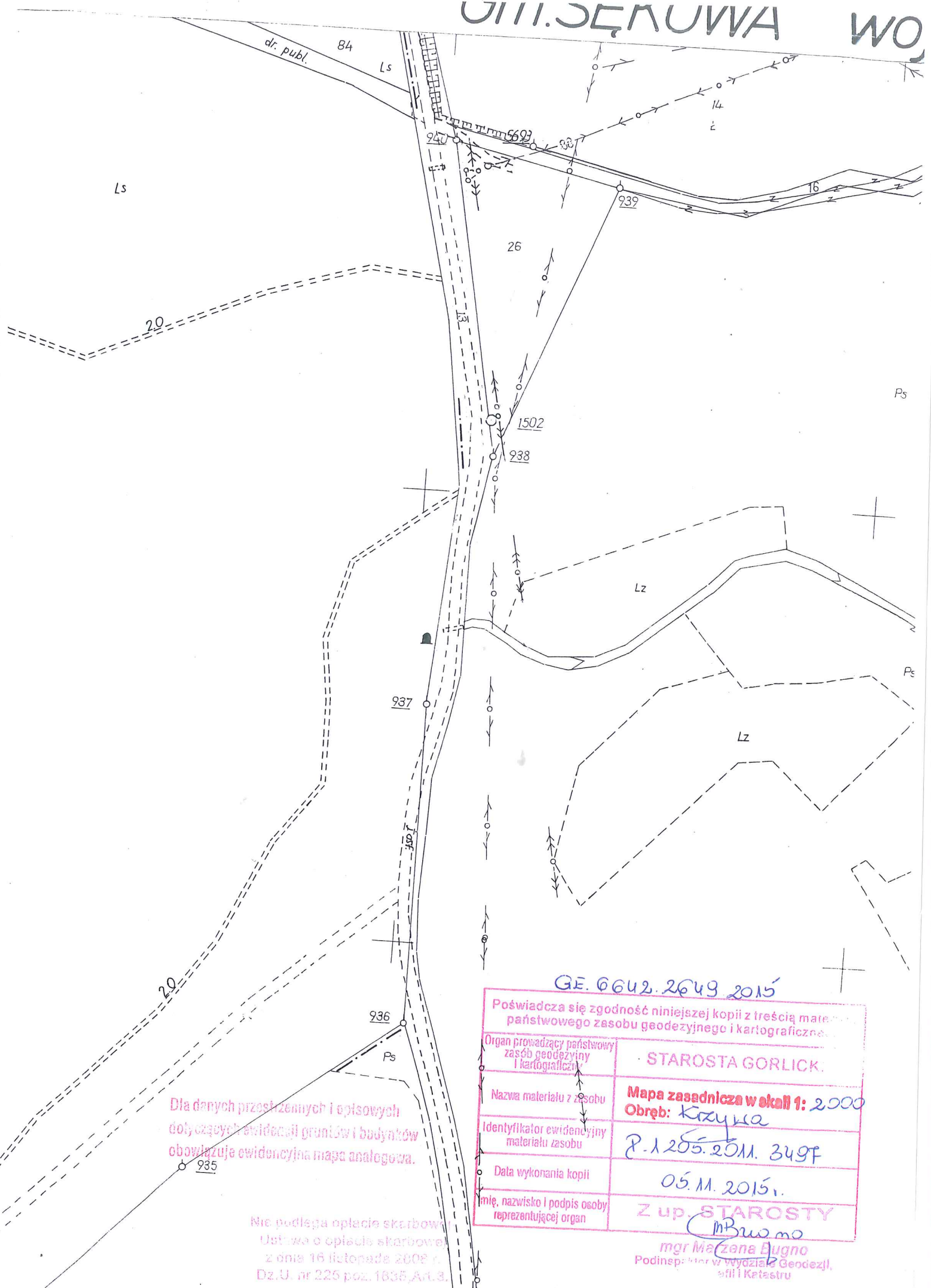

Dla danych przestrzennych i opisowych
dotyczących ewidencji gruntów i budynków
obowiązuje ewidencyjna mapa analogowa.

Nie podlega opłacie skarbowej
Ustawa o opłacie skarbowej
z dnia 16 listopada 2006 r.
Dz.U. nr 225 poz. 1635, Art. 3.

GE. 6642.2649.2015

Poświadcza się zgodność niniejszej kopii z treścią materiału państwowego zasobu geodezyjnego i kartograficznego	
Organ prowadzący państwowy zasób geodezyjny i kartograficzny	STAROSTA GORLICKI
Nazwa materiału z zasobu	Mapa zasadnicza w skali 1: 2000
Identyfikator ewidencyjny materiału zasobu	Obręb: Krzyka P.1205.2011.349F
Data wykonania kopii	05.11.2015r.
Imię, nazwisko i podpis osoby reprezentującej organ	Z up. STAROSTY <i>M. Buzmo</i>

mgr Małgorzata Bugno
Podinspektor w Wydziale Geodezji,
Biuro i Katastru

Województwo: małopolskie
Powiat: gorlicki
Jednostka ewidencyjna: 120509_2, Sękowa
Obręb: 0005, Małastów

MAPA ZASADNICZA
obr. Małastów 0005: dz. 460/1, 652
Sekcje mapy: 7.113.23.08.1; 7.113.23.03.3

SKALA 1:1000

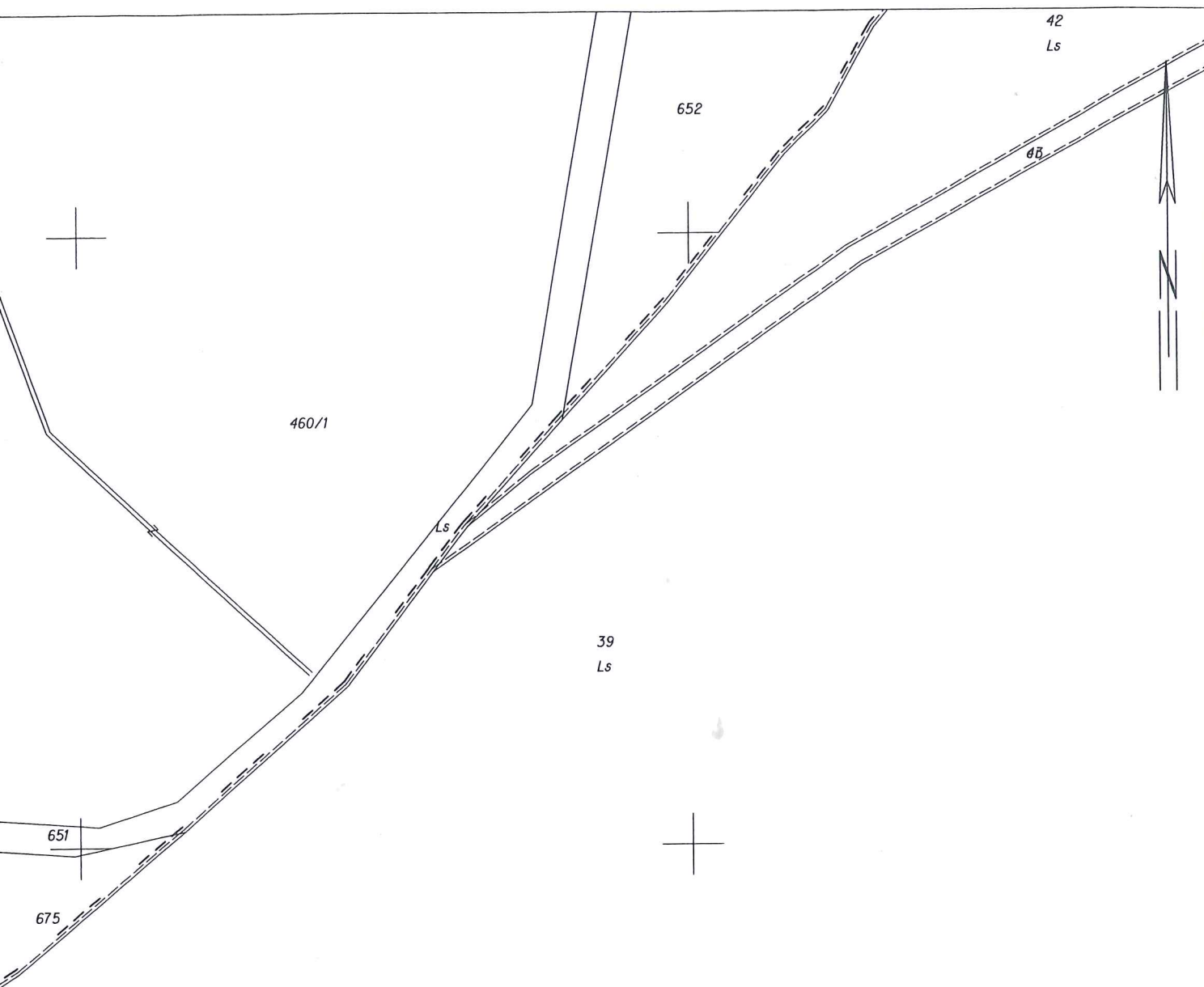

Dla danych przestrzennych i opisowych
dotyczących ewidencji gruntów i budynków
obowiązuje ewidencyjna mapa analogowa.

Nie podlega opłacie skarbowej.
Ustawa o opłacie skarbowej
z dnia 16 listopada 2006 r.
Dz.U. nr 225 poz. 1635, Art. 3.

GE.6642.2470.2015

Poświadcza się zgodność niniejszej kopii z treścią materiału państwowego zasobu geodezyjnego i kartograficznego	
Organ prowadzący państwowy zasób geodezyjny i kartograficzny	STAROSTA GORLICKI
Nazwa materiału z zasobu	Mapa zasadnicza
Identyfikator ewidencyjny materiału zasobu	P.1205.2011.3520
Data wykonania kopii	20.10.2015 r.
Imię, nazwisko i podpis osoby reprezentującej organ	Z up. STAROSTY M. Bugno

mgr Marzena Bugno
Podinspektor w Wydziale Geodezji,

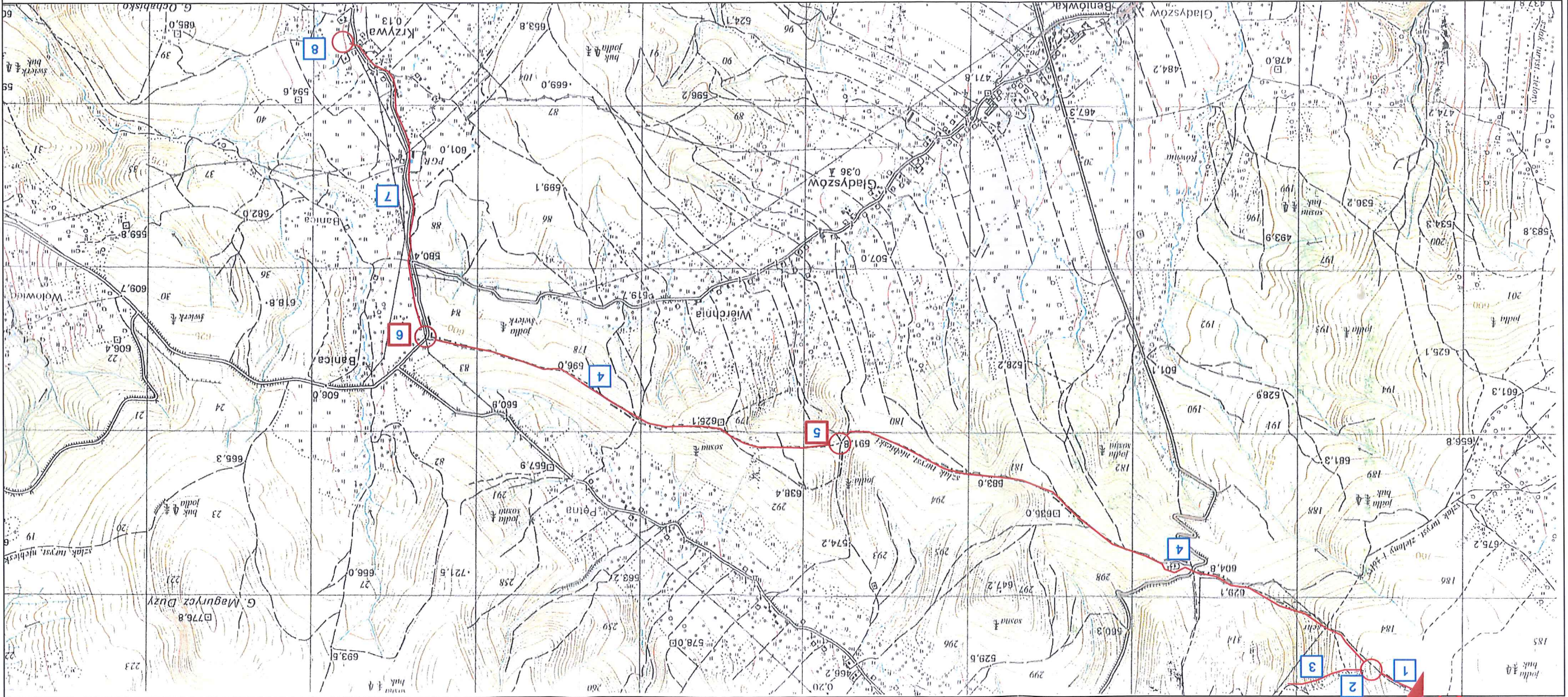

- 1 - Rekreacyjna Ścieżka Zdrowia
- 2 - Park Rekreacji Rodzinnej na Magurze Matuszowskiej
- 3 - Trasa rowerowa „downhill” na stoku ski park Magura
- 4 - Ścieżki narciarstwa biegowego – relacji Magura Matuszowska - Krzywa - odcinek leśny
- 5 - Strefa odпочыnkowa Wierchne
- 6 - Strefa odпочыnkowa Banica
- 7 - Ścieżki narciarstwa biegowego – relacji Magura Matuszowska - Krzywa - przebudowa drogi powiatowej ne 1492 k w celu wytyczenia trasy narciarstwa biegowego.
- 8 - Centrum Narciarstwa Biegowego i Rekreacji Rodzinnej w Krzywej

PRACOWNIA PROJEKTOWA F-11 / 31-513 Kraków / Olszaska 7a / 012 411 31 02 / biuro@f-11.pl		INWESTOR		Gmina Sękowa Sękowa 252, 38-307 Sękowa	ADRES OBIEKTU	Główna Magura, dz. nr. 28, 42, 460/1
ARCHITEKTURA		PROJEKT BUDOWLANY		BRANŻA		
BUDOWA STREFY ODPOCZYNKOWEJ „Banica” i „Wierchne” na działce nr 42 obr. 5 Matuszów oraz montaż lawostoi „Banica” i przepustu betonowego na działce nr 28, 102 obr. 4 Krzywa w gminie Sękowa, PRZYGOTOWANIE DOKUMENTACJI DLA PROJEKTU ZAGOSPODAROWANIA OTOCZENIA ZBIORNIKA KLIMKÓWKA – INWESTYCJE W CENTRA REKREACYJNE”		SYTUACJA POSŁADOWA		nr UPRAWN.		
TREŚĆ RYSUNKU		PROJEKTANT		dr inż. arch. MARGIN FURTAK		
SPRAWDZAJĄCY		mgr inż. arch. AGNIESZKA SOWIŃSKA		MPOIA 088/2011		
OPRACOWUJĄCY		mgr inż. arch. MARIA GOŁĘBIEWSKA		MPOIA 088/2011		
UWAGI		PRAWA AUTORSKIE ZASTRZEŻONE (DZ.U. NR 24, POZ. 83 Z DNIA 23.02.1994) - DOKONYWANIE ZMIAN, POPRAWEK, SKRĘŚLEŃ ORAZ KOPIOWANIE I ROZPOWŚSZECHNIANIE BEZ ZGODY JEJDNOSTKI AUTORSKIEJ JEST NIEDOZWOLONE.		420x707		
DATA		09/2015		SKALA		
RYSUNKU		1 : 500		A-01		

URZĄDZENIE TURYSTYCZNE "WIRCHNE" - LOKALIZACJA

SKALA 1:1000

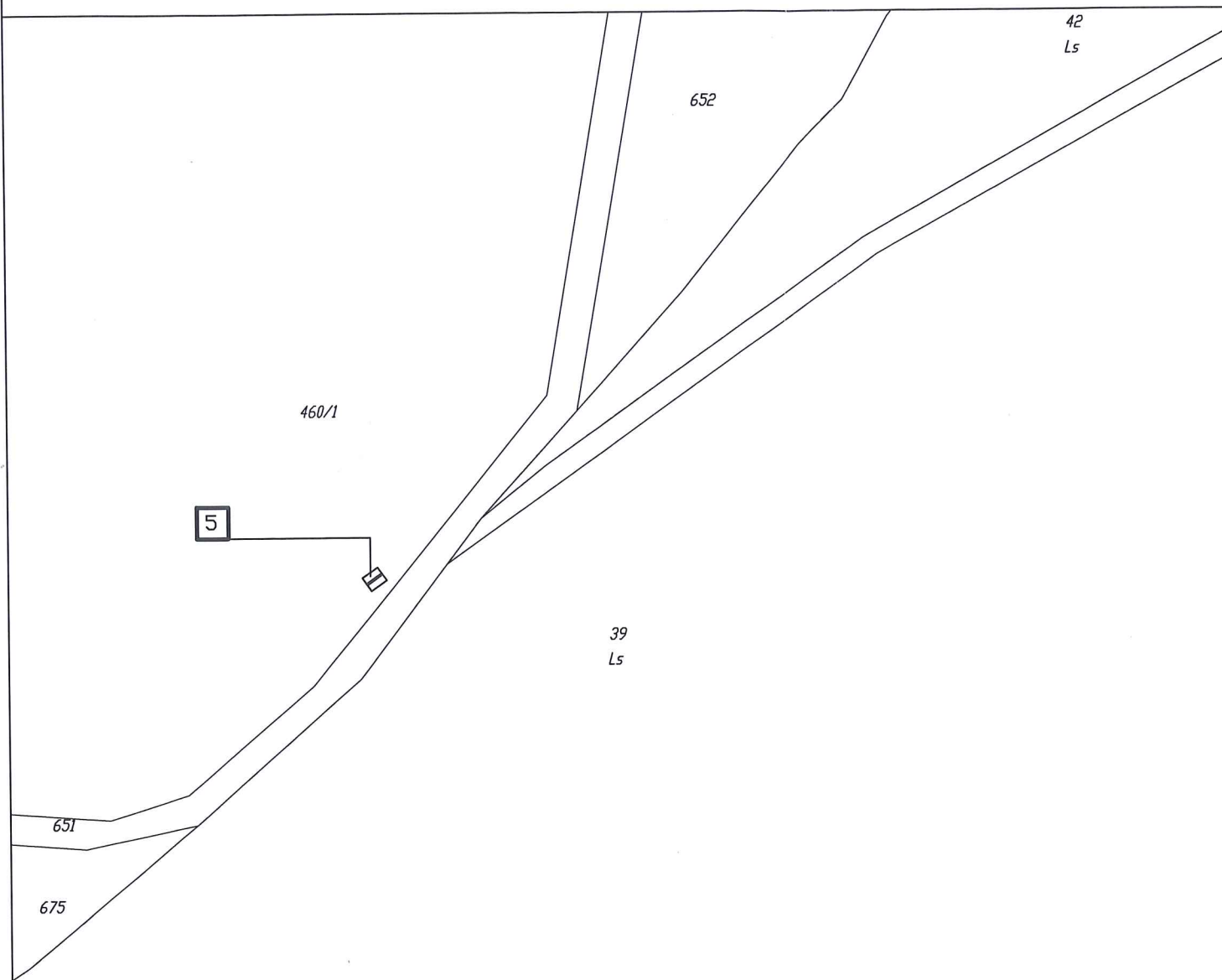

5- Strefa odpoczynkowa Wirchne

Projektowany zadaszony ławostół wykonany w konstrukcji drewnianej z impregnowanego drewna sosnowego. Zadaszenie pokryte blachodachówką gontopodobną z posypką bitumiczną. Wysokość 3,55 m.

UWAGA:

- Dokładną lokalizację montażu należy wytyczyć podczas prac budowlanych tak aby ograniczyć ingerencję w drzewostan.
- Wszystkie zaprojektowane elementy wykonać zgodnie ze sztuką budowlaną i wytycznymi przyjętych systemów.

Dla danych przestrzennych i opisowych dotyczących ewidencji gruntów i budynków obowiązuje ewidencyjna mapa analogowa.

Nie podlega opłacie skarbowej.
Ustawa o opłacie skarbowej z dnia 16 listopada 2006 r. Dz.U. nr 225 poz. 1635, Art.3.

GE. 6642. 2470. 2015

Poświadczam zgodność niniejszej kopii z treścią materiału państwowego zasobu geodezyjnego i kartograficznego	
Organ prowadzący państwowy zasób geodezyjny i kartograficzny	STAROSTA GORLICKI
Nazwa materiału z zasobu	Mapa zasadnicza
Identyfikator ewidencyjny materiału zasobu	P 1205 2011.3520
Data wykonania kopii	20.10.2015.
Imię, nazwisko i podpis osoby reprezentującej organ	Z up. STAROSTY mgr Marzena Bugno Podinspektor w Wydziale Geodezji, Kartografii i Katastru

PRACOWNIA PROJEKTOWA F-11 / 31-513 Kraków / Olszańska 7a / 012 411 31 02 / biuro@f-11.pl

INWESTOR	Gmina Sękowa Sękowa 252, 38-307 Sękowa			
ADRES OBIEKTU	dz. ewid. nr 460/1, obr. Melastów, woj. małopolskie, powiat gorlicki, gmina Sękowa			
RODZAJ PROJEKTU	PROJEKT BUDOWLANO / WYKONAWCZY	BRANŻA	ARCHITEKTURA	
TEMAT	Budowa strefy odpoczynkowej "Banica i Wirchne" - montaż ławostolu „wirchne” na działce nr 460/1 obr. Melastów oraz montaż ławostolu „banica” i przepustu betonowego na działce nr 28, 102 obr. 4 Krzywa w gminie sękowa w ramach zadania pn.: PRZYGOTOWANIE DOKUMENTACJI DLA PROJEKTU ZAGOSPODAROWANIA OTOCZENIA ZBIORNIKA KLIMKÓWKA – INWESTYCJE W CENTRA REKREACYJNE			
TREŚĆ RYSUNKU	URZĄDZENIE TURYSTYCZNE "WIRCHNE" - LOKALIZACJA	nr UPRAWN.	PODPIS	DATA
PROJEKTANT	dr inż. arch. MARCIN FURTAK	MPOIA 041/2008		09/2015
SPRAWDZAJĄCY	mgr inż. arch. AGNIESZKA SOWIŃSKA	MPOIA 088/2011		SKALA RYSUNKU
OPRACOWUJĄCY	mgr inż. arch. kraj. MARIA GOŁĘBIEWSKA	-		PZT- 01
UWAGI	PRAWA AUTORSKIE ZASTRZEŻONE (DZ.U. NR 24.POZ.83 Z DNIA 23.02.1994)- DOKONYWANIE ZMIAN, POPRAWEK, SKREŚLEŃ ORAZ KOPIOWANIE I ROZPOWSZECZNIANIE BEZ ZGODY JEDNOSTKI AUTORSKIEJ JEST NIEDOZWOLONE.			

URZĄDZENIE TURYSTYCZNE "BANICA" - LOKALIZACJA SKALA 1:200

6- Strefa odpoczynkowa Banica

Projektowany zadaszony ławostół wykonany w konstrukcji drewnianej z impregnowanego drewna sosnowego. Zadaszenie pokryte blachodachówką gontopodobną z posypką bitumiczną. Wysokość 3,55 m.

6a - Projektowany przepust betonowy \varnothing 600 mm, zasypany kruszywem łamanym, po bokach ramowane ściankami oporowymi do przepustu rurowego \varnothing 600 mm ze stopką. Przepus umożliwi przeprowadzenie ścieżki przez rów.

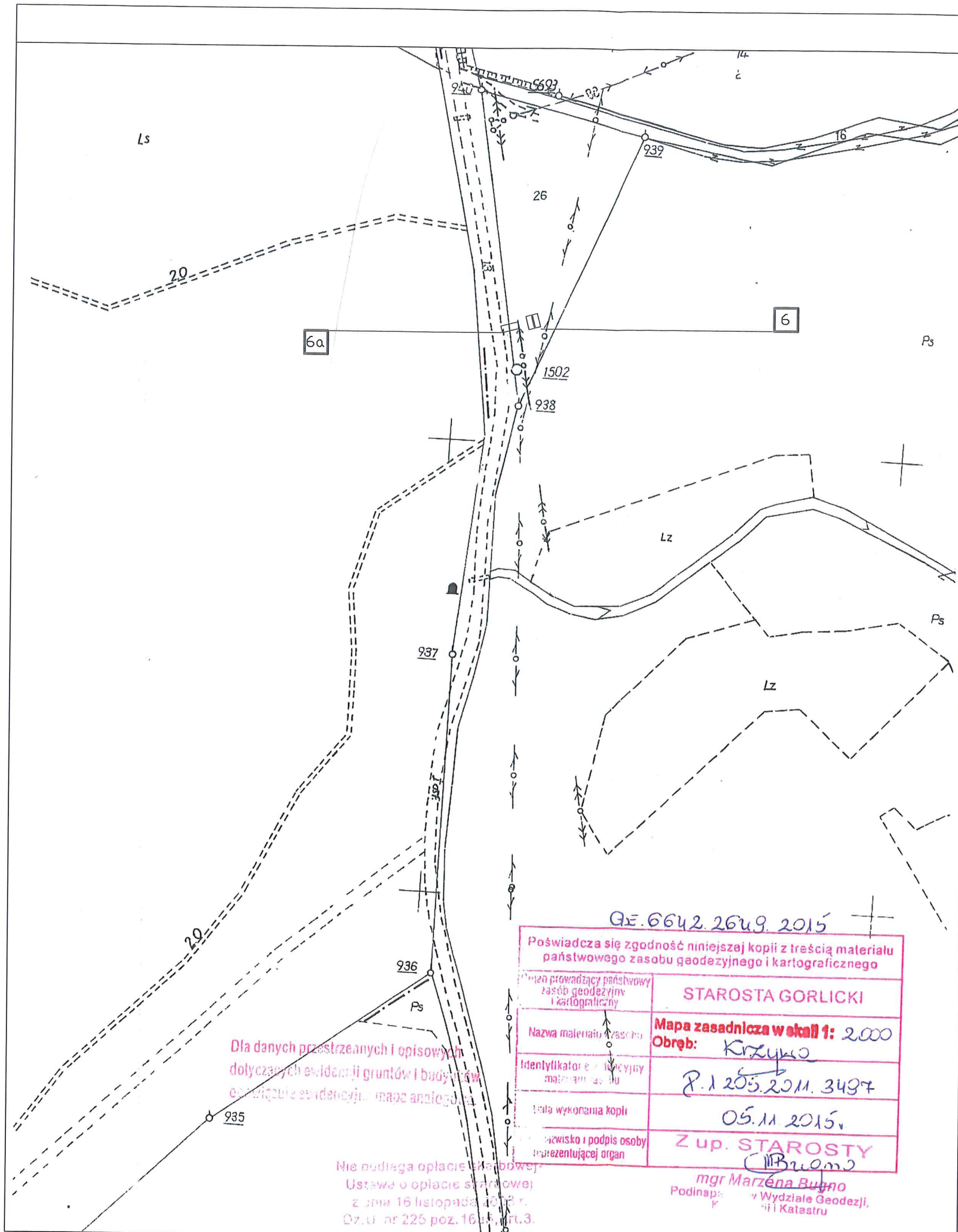

UWAGA:

1. Dokładną lokalizację montażu należy wytyczyć podczas prac budowlanych tak aby ograniczyć ingerencję w drzewostan.
2. Wszystkie zaprojektowane elementy wykonać zgodnie ze sztuką budowlaną i wytycznymi przyjętych systemów.

PRACOWNIA PROJEKTOWA F-11 / 31-513 Kraków / Olszańska 7a / 012 411 31 02 / biuro@f-11.pl				
INWESTOR	Gmina Sękowa Sękowa 252, 38-307 Sękowa			
ADRES OBIEKTU	dz. ewid. nr 460/1, obr. Małastów, dz. ewid. nr 28, 102 obr. 4 Krzywa, woj. małopolskie, powiat gorlicki, gmina Sękowa			
RODZAJ PROJEKTU	PROJEKT BUDOWLANO / WYKONAWCZY	BRANŻA	ARCHITEKTURA	
TEMAT	Budowa strefy odpoczynkowej "Banica i Wirchne" - montaż ławostolu „wirchne” na działce nr 460/1 obr. Małastów oraz montaż ławostolu „banica” i przepustu betonowego na działce nr 28, 102 obr. 4 Krzywa w gminie sękowa w ramach zadania pn.: „PRZYGOTOWANIE DOKUMENTACJI DLA PROJEKTU ZAGOSPODAROWANIA OTOCZENIA ZBIORNIKA KLIMKÓWKA – INWESTYCJE W CENTRA REKREACYJNE”			
TREŚĆ RYSUNKU	URZĄDZENIE TURYSTYCZNE "BANICA" - LOKALIZACJA	nr UPRAWN.	PODPIS	DATA
PROJEKTANT	dr inż. arch. MARCIN FURTAK	MPOIA 041/2008		09/2015
SPRAWDZAJĄCY	mgr inż. arch. AGNIESZKA SOWIŃSKA	MPOIA 088/2011		SKALA RYSUNKU
OPRACOWUJĄCY	mgr inż. arch. kraj. MARIA GOŁĘBIOWSKA	-		PZT- 02
UWAGI	PRAWA AUTORSKIE ZASTRZEŻONE (DZ.U. NR 24.POZ.83 Z DNIA 23.02.1994)- DOKONYWANIE ZMIAN, POPRAWEK, SKRĘŚLEŃ ORAZ KOPIOWANIE I ROZPOWSZECZNIANIE BEZ ZGODY JEDNOSTKI AUTORSKIEJ JEST NIEDOZWOLONE.			

GE.6642.26u9.2015

Poświadczam zgodność niniejszej kopii z treścią materiału państwowego zasobu geodezyjnego i kartograficznego

Imię i nazwisko i stanowisko osoby reprezentującej organ: **STAROSTA GORLICKI**

Nazwa materiału państwowego zasobu geodezyjnego i kartograficznego: **Mapa zasadnicza w skali 1: 2000**

Identyfikator materiału państwowego zasobu geodezyjnego i kartograficznego: **Obręb: Krzywa**

Data wykonania kopii: **8.1.2015. 20.11. 3497**

Miejsce i podpis osoby reprezentującej organ: **05.11.2015.**

Z up. STAROSTY

mgr Marzena Bugno
Podinsp. Wydział Geodezji i Katastru

Dla danych przestrzennych i opisowych dotyczących ewidencji gruntów i budynków oraz ewidencji zabytków, mapa analogiczna.

nie podlega opłacie skarbowej. Ustawa o opłacie skarbowej z dnia 16 listopada 2006 r. Dz.U. nr 225 poz. 16 art.3.

ŁAWOSTÓŁ RZUT / PRZEKROJE skala 1:50

WIDOK 1

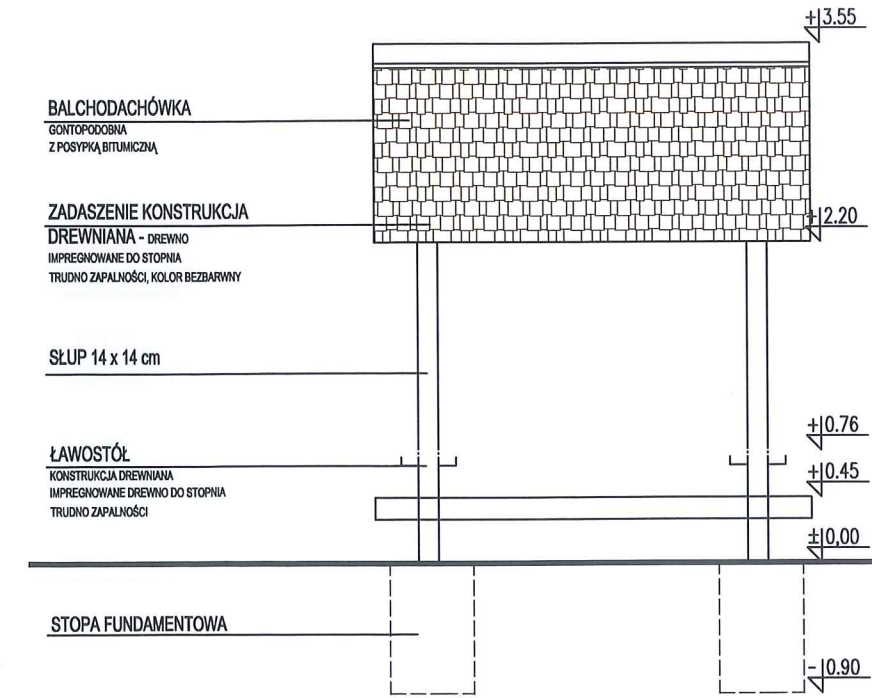

RZUT

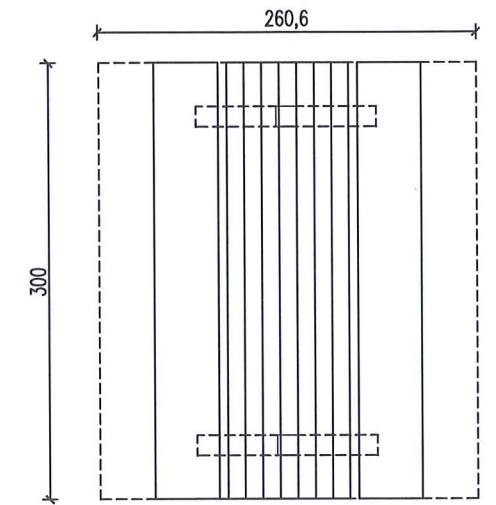

WIDOK 2

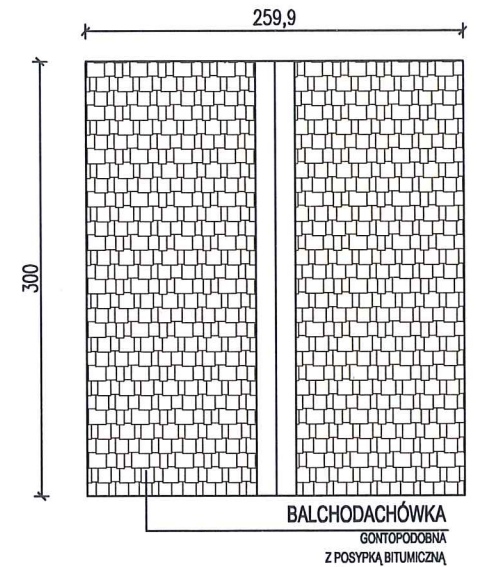
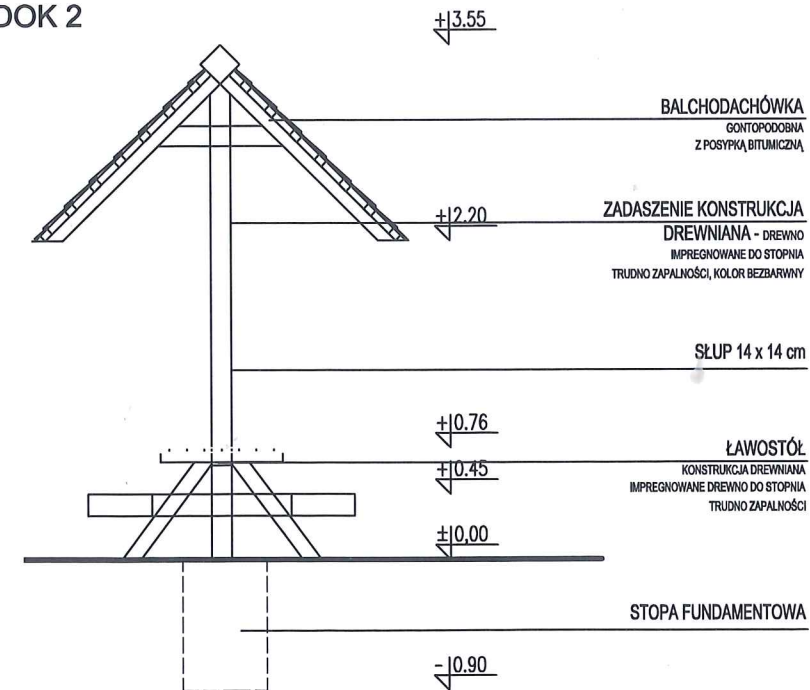

PRACOWNIA PROJEKTOWA F-11 / 31-513 Kraków / Olszańska 7a / 012 411 31 02 / biuro@f-11.pl

INWESTOR	Gmina Sękowa Sękowa 252, 38-307 Sękowa				
ADRES OBIEKTU	Góra Magura, dz. nr ew. 269/24-ob. Małastów 28, 460/1				
RODZAJ PROJEKTU	PROJEKT BUDOWLANO / WYKONAWCZY	BRANŻA	ARCHITEKTURA		
TEMAT	Park Rekreacji Rodzinnej na Magurze Małastowskiej - budowa urządzeń turystycznych: platformy widokowej na stoku narciarskim Ski Magura, dwóch wiat blwakowych; wraz z zagospodarowaniem terenu, ścieżkami utwardzonymi, montażem wyposażenia placu zabaw, montażem opraw oświetlenia z bateriami fotowoltaicznymi, w ramach zadania pn. „PRZYGOTOWANIE DOKUMENTACJI DLA PROJEKTU ZAGOSPODAROWANIA OTOCZENIA ZBIORNIKA KLIMKÓWKA – INWESTYCJE W CENTRA REKREACYJNE”				
TREŚĆ RYSUNKU	RZUTY / PRZEKROJE	nr UPRAWN.	PODPIS	DATA	09/2015
PROJEKTANT	dr inż. arch. MARCIN FURTAK	MPOIA 041/2008			
SPRAWDZAJĄCY	mgr inż. arch. AGNIESZKA SOWIŃSKA	MPOIA 088/2011		SKALA RYSUNKU	1:500
OPRACOWUJĄCY	mgr inż. arch. kraj. MARIA GOŁĘBIEWSKA	-		A- 07	A4
UWAGI	PRAWA AUTORSKIE ZASTRZEŻONE (DZ.U. NR 24.POZ.83 Z DNIA 23.02.1994) - DOKONYWANIE ZMIAN, POPRAWEK, SKREŚLEŃ ORAZ KOPIOWANIE I ROZPOWSZECZNIANIE BEZ ZGODY JEDNOSTKI AUTORSKIEJ JEST NIEDOZWOLONE.				